

INSTRUKCJA BEZPIECZEŃSTWA POŻAROWEGO
DLA ZESPOŁU SZKÓŁ NR 1 IM. ADAMA MICKIEWICZA
UL. SOBIESKIEGO 22, 42-700 LUBLINIEC
SZKOŁA - RZUT SUTERENY



999

998

TELEFON **112** RATUNKOWY

997

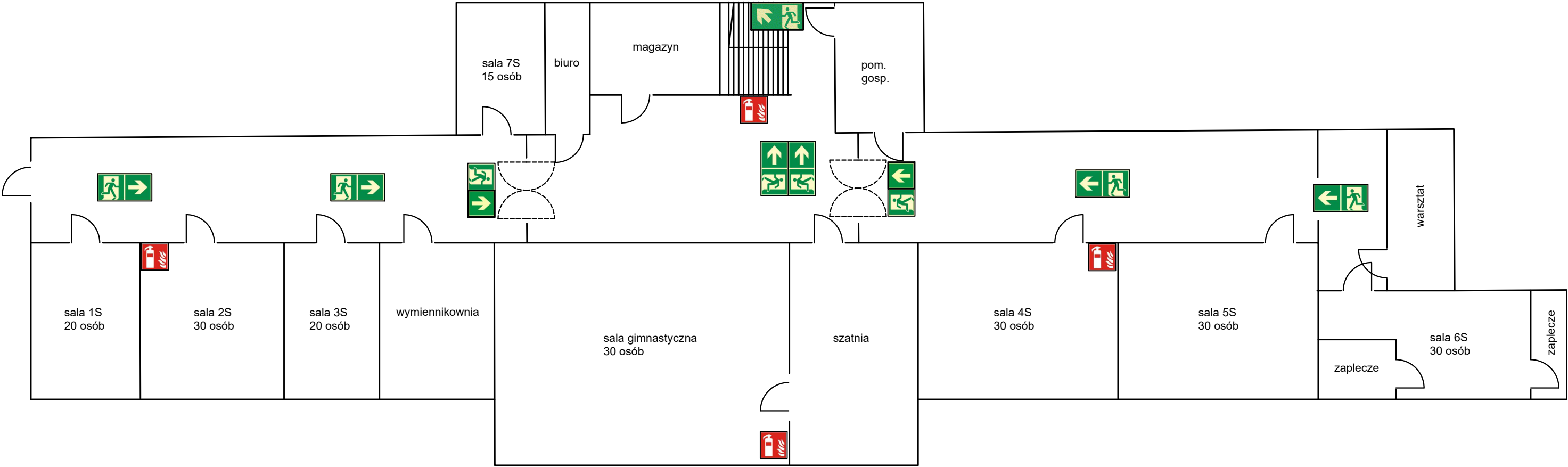
992



Legenda:

 gaśnica

 kierunek ewakuacji

Liczba kondygnacji nadz.	3
Liczba kondygnacji podz.	1
Wysokość budynku	ok. 14 m
Kubatura budynku	19 800 m³
Max liczba osób ogółem	900
Powierzchnia użytkowa	6 000 m²
Kategoria zagrożenia ludzi	ZL III



Opracowanie:
KWAPOŻ Maciej Kwapien
ul.Sokoła 27, 42-700 Lubliniec
NIP: 5751890132
tel.: 604 461 975
e-mail: maciej.kwapien@gmail.com