

INSTRUKCJA BEZPIECZEŃSTWA POŻAROWEGO
DLA ZESPOŁU SZKÓŁ NR 1 IM. ADAMA MICKIEWICZA
UL. SOBIESKIEGO 22, 42-700 LUBLINIEC
SZKOŁA - RZUT SUTERENY

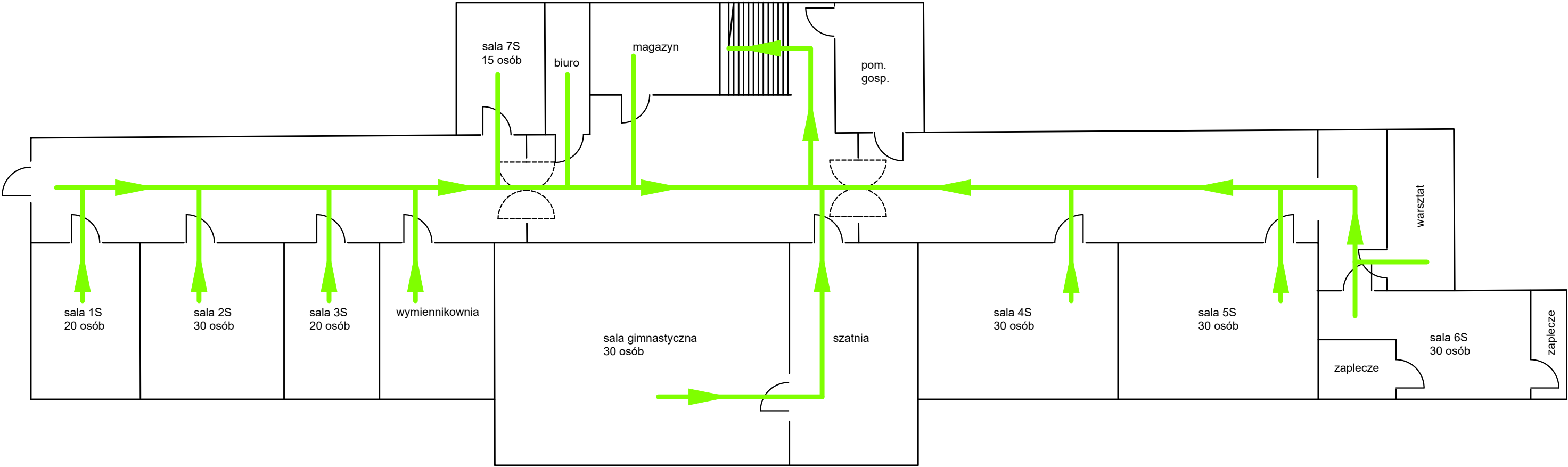

| | |
|----------------------------|-----------|
| Liczba kondygnacji nadz. | 3 |
| Liczba kondygnacji podz. | 1 |
| Wysokość budynku | ok. 14 m |
| Kubatura budynku | 19 800 m³ |
| Max liczba osób ogółem | 900 |
| Powierzchnia użytkowa | 6 000 m² |
| Kategoria zagrożenia ludzi | ZL III |



Opracowanie:
KWAPOŻ Maciej Kwapien
ul.Sokoła 27, 42-700 Lubliniec
NIP: 5751890132
tel.: 604 461 975
e-mail: maciej.kwapien@gmail.com