

INSTRUKCJA BEZPIECZEŃSTWA POŻAROWEGO  
DLA ZESPOŁU SZKÓŁ NR 1 IM. ADAMA MICKIEWICZA  
UL. SOBIESKIEGO 22, 42-700 LUBLINIEC  
SZKOŁA - RZUT PARTERU

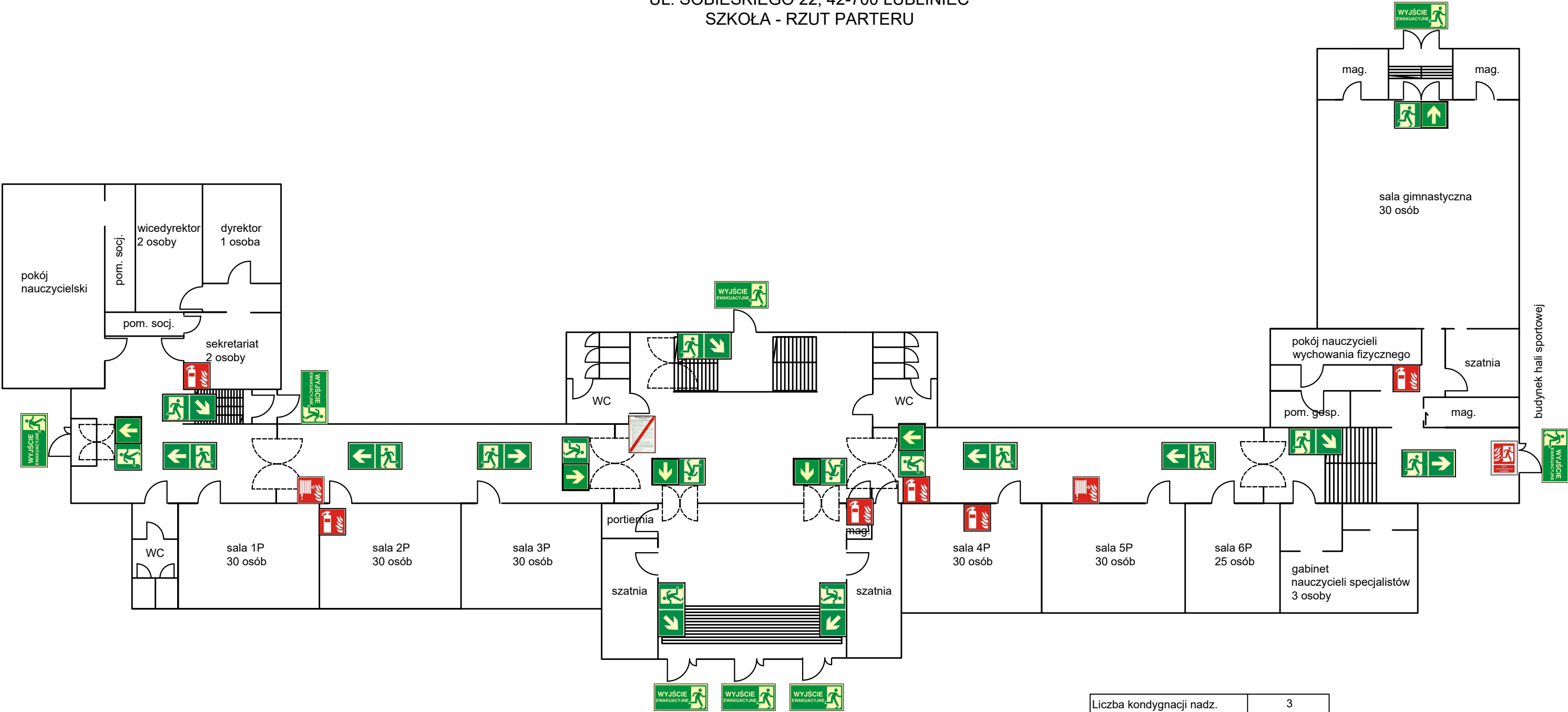

**Legenda:**

- gaśnica
- hydrant wewnętrzny
- kierunek ewakuacji
- wyjście ewakuacyjne
- drzwi przeciwpożarowe
- instrukcja postępowania na wypadek pożaru

Liczba kondygnacji nadz.	3
Liczba kondygnacji podz.	1
Wysokość budynku	ok. 14 m
Kubatura budynku	19 800 m <sup>3</sup>
Max liczba osób ogółem	900
Powierzchnia użytkowa	6 000 m <sup>2</sup>
Kategoria zagrożenia ludzi	ZL III



Opracowanie:  
KWAPOŻ Maciej Kwapien  
ul. Sokola 27, 42-700 Lubliniec  
NIP: 5751890132  
tel.: 604 461 975  
e-mail: maciej.kwapien@gmail.com